

COORDENADAS UTM SIRGAS2000 - 23S

LEGENDA

- 01 - Área de Lavra
- 02 - Estrada de Acesso
- 03 - Pátio de Produtos
- 04 - Instalação de Tratamento de Minérios
- 05 - Administrativo
- 06 - Restaurante
- 07 - Banheiros
- 08 - Manutenção
- 09 - Almoarifado
- 10 - Tanque de Combustível
- 11 - Portaria 1
- 12 - Balança Rodoviária

CONVENÇÕES

- Processo Mineralário 831.961/2017
- Pé
- Crista
- Acesso
- Limite
- Sumps's
- Direção de Drenagem Superficial
- - - Passagem de água Soterrada (manilhas)
- Limite de Propriedades

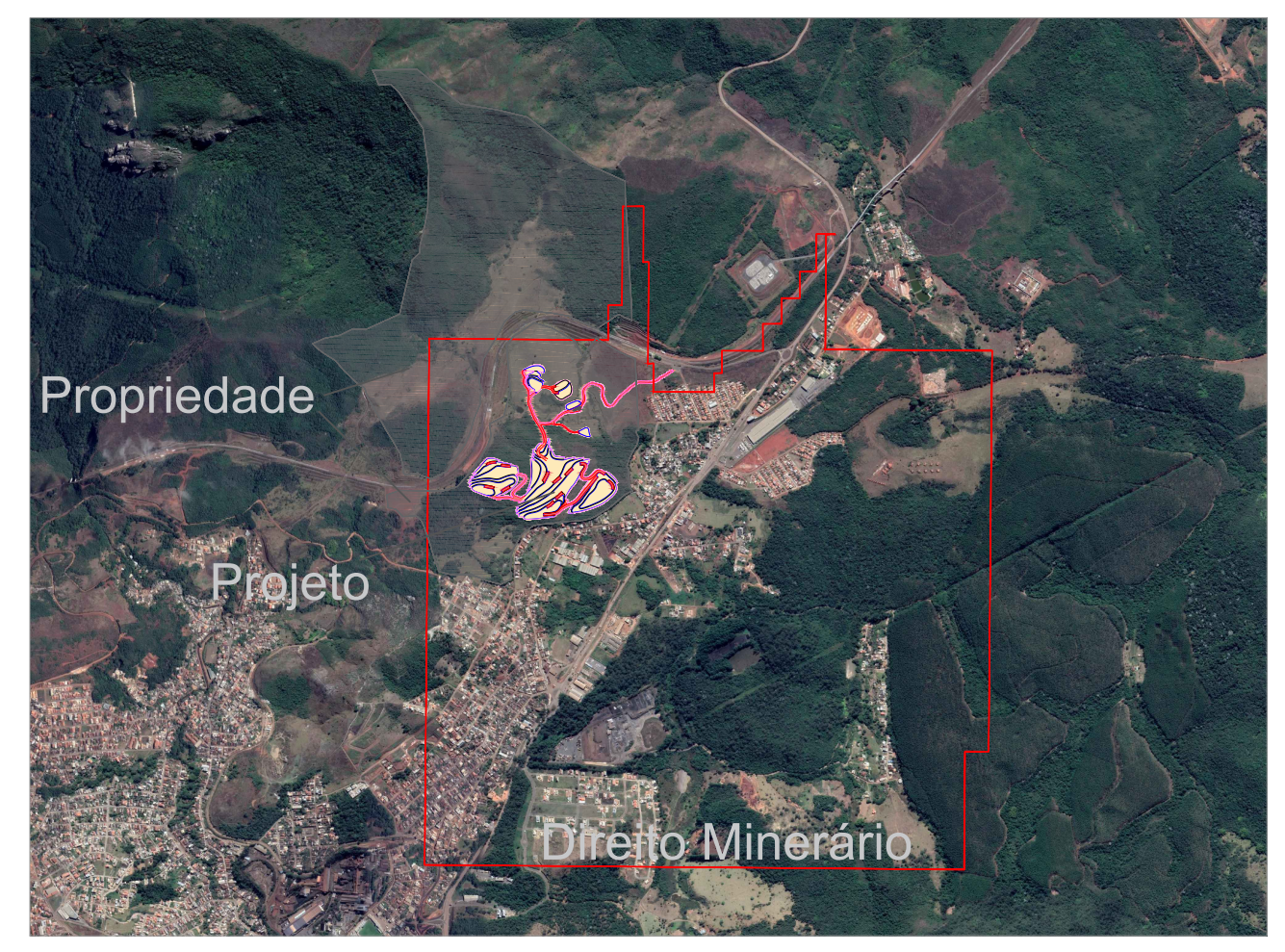

TÍTULO:	ARRANJO GERAL	
LOCAL:	MINA DA CONQUISTA	
MUNICÍPIO:	BARÃO DE COCAIS / MG	
CLIENTE:	BASSARI MINERAÇÃO LTDA	
DESENHO:	CEM Consultoria Especializada em Mineração LTDA. Me	
	ESCALA: 1:2000	FORMATO A1
	DATA: NOVEMBRO 2020	